

Een instapklare hoekwoning  
met zowel een voor- als  
achtertuint van 165 m<sup>2</sup> met  
vrijstaande berging en een  
achterom!



MAKELAARDIJ

[www.wijmakelaardij.nl](http://www.wijmakelaardij.nl)  
[info@wijmakelaardij.nl](mailto:info@wijmakelaardij.nl)  
telefoon 030 271 00 04

VBO  MAKELAAR

## Lijsterbesstraat 35 In Nieuwegein





### De woning

Een instapklare hoekwoning met een woonoppervlakte van 121 m<sup>2</sup>, een ruime woonkamer en drie slaapkamers. Deze fijne eengezinswoning met een zowel een voor- als achtertuin rondom je woning, een vrijstaande berging en een achterom, heeft alles wat je zoekt!

Op de begane grond bevindt zich de ruime woonkamer met een apart zit- en eetgedeelte. Het is een ideale plek om tot rust te komen na een lange dag. Naast de woonkamer is de moderne open keuken die is voorzien van diverse inbouwapparatuur.

Op de eerste verdieping bevinden zich drie slaapkamers en de badkamer. Deze flexibele ruimtes kunnen dienen als een slaapkamer, een thuishok of zelfs beide. De tweede verdieping is voorzien van een ruime zolderkamer met dakkapel.

Daarnaast beschikt de woning over een vrolijke voor- en achtertuin, van maar liefst 165 m<sup>2</sup>, waar je de hele dag kunt genieten van de zon. De gezellige tuin geeft een natuurlijk gevoel door de beplantingen en diverse zithoeken. Het is de ideale plek om te ontspannen. De tuin heeft een achterom en een vrijstaande berging, welke voldoende ruimte biedt om fietsen, gereedschap en andere benodigdheden op te bergen.

Wacht niet langer en bel ons vandaag nog om een afspraak te maken!

Een ruime  
doorzonwoonkamer met  
een apart zit- en  
eetgedeelte!

### Nieuwegein

De woning is gelegen in de wijk 'Zandveld' tegen de historische wijk 'Vreeswijk' aan. De buurt heeft diverse voorzieningen zoals winkels, scholen en het park in de nabije omgeving. Op slechts 10 minuten afstand ligt Winkelcentrum Hoog Zandveld. Verder is er een uitstekende OV-aansluiting (bus/tram) op korte afstand en ligt de oude binnenstad van Utrecht op slechts 20 minuten rijden. Ook de uitvalswegen A27 en A2 zijn op korte afstand bereikbaar.



Vraagprijs: €400.000,- k.k.

### Bijzonderheden

- Bouwjaar
- Woonoppervlakte
- Inhoud
- Aantal kamers
- Aantal slaapkamers
- Isolatie
- Verwarming & warm water
- Energielabel
- Clausules
- Elektra
- Oplevering

1969  
121 m<sup>2</sup>  
434 m<sup>3</sup>  
5  
3  
dubbel glas  
cv-ketel (Remeha Calenta 38C, 2018)  
C  
niet-zelfbewoningsclausule en asbestclausule  
6 groepen + 1 aardlekschakelaar  
in overleg





### Hal

Bij binnenkomst van de woning word je verwelkomd in een ruime hal die je toegang geeft tot de woonkamer, de keuken, het toilet, de vaste kast en de meterkast.

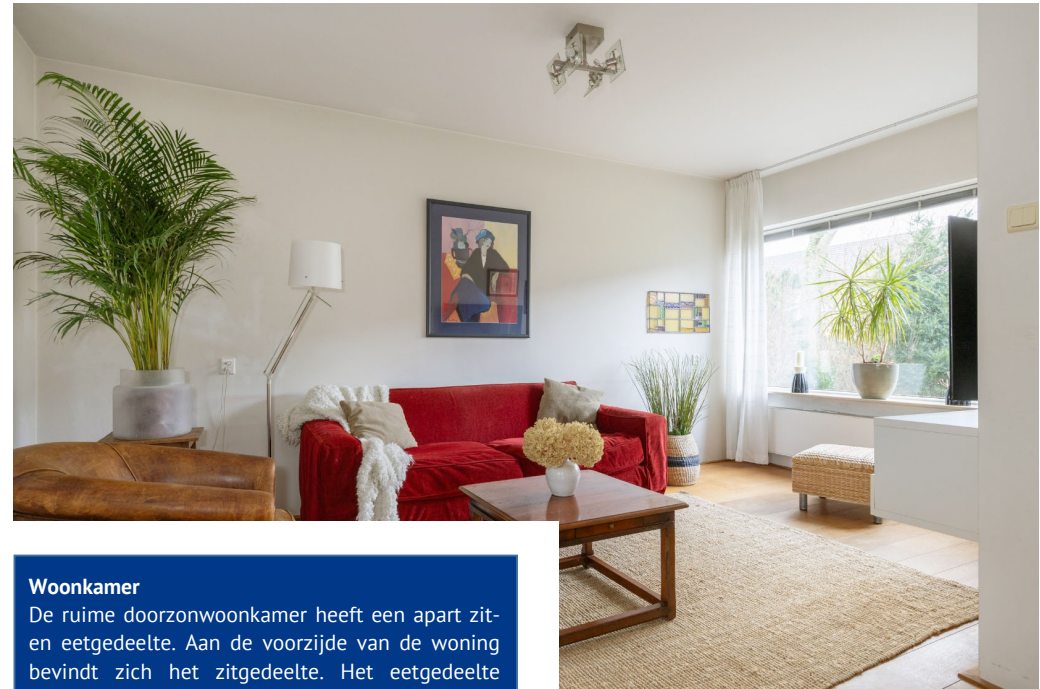

### Woonkamer

De ruime doorzonwoonkamer heeft een apart zit- en eetgedeelte. Aan de voorzijde van de woning bevindt zich het zitgedeelte. Het eetgedeelte bevindt zich aan de achterzijde.

Door de grote ramen aan de voor- en achterzijde van de woning is er een overvloed aan natuurlijk licht. Dit in combinatie met de robijnhouten vloer zorgt voor een warme uitstraling.

De woonkamer geeft je middels openslaande deuren toegang tot de achtertuin en is voorzien van een trapopgang naar de eerste verdieping.







#### Keuken

De moderne open keuken is voorzien van een 5-pits gasfornuis met afzuigkap, een combinatie oven-magnetron, een vaatwasser en een combinatie koelkast-vriezer.





**Eerste verdieping**  
De overloop op de eerste verdieping geeft je toegang tot drie slaapkamers en de badkamer.  
De gehele eerste verdieping is voorzien van een lamel parketvloer.



### Slaapkamers

De slaapkamer aan de voorzijde van de woning is voorzien van een wastafel. Deze flexibele ruimtes kunnen dienen als een slaapkamer, een thuishokantoor of zelfs beide.

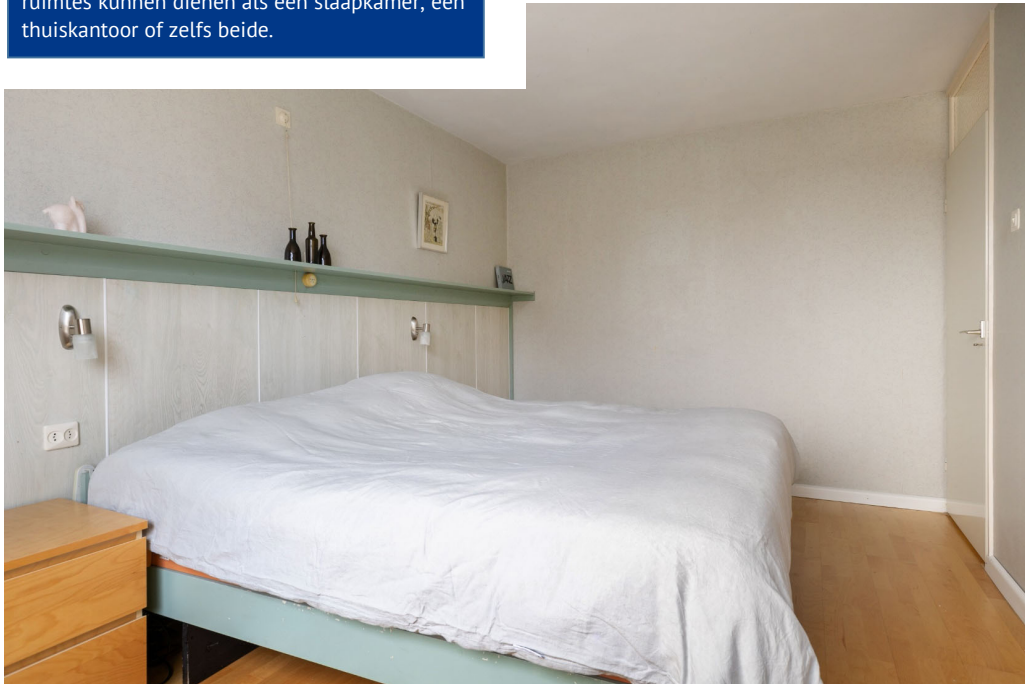



**Badkamer**  
De badkamer is voorzien van een ligbad, een douche, een toilet en een wastafel.







### Tweede verdieping

Op de tweede verdieping bevindt zich een ruime zolderkamer met dakkapel. Deze kamer is voorzien van een cv-opstelling en een wasmachine-aansluiting

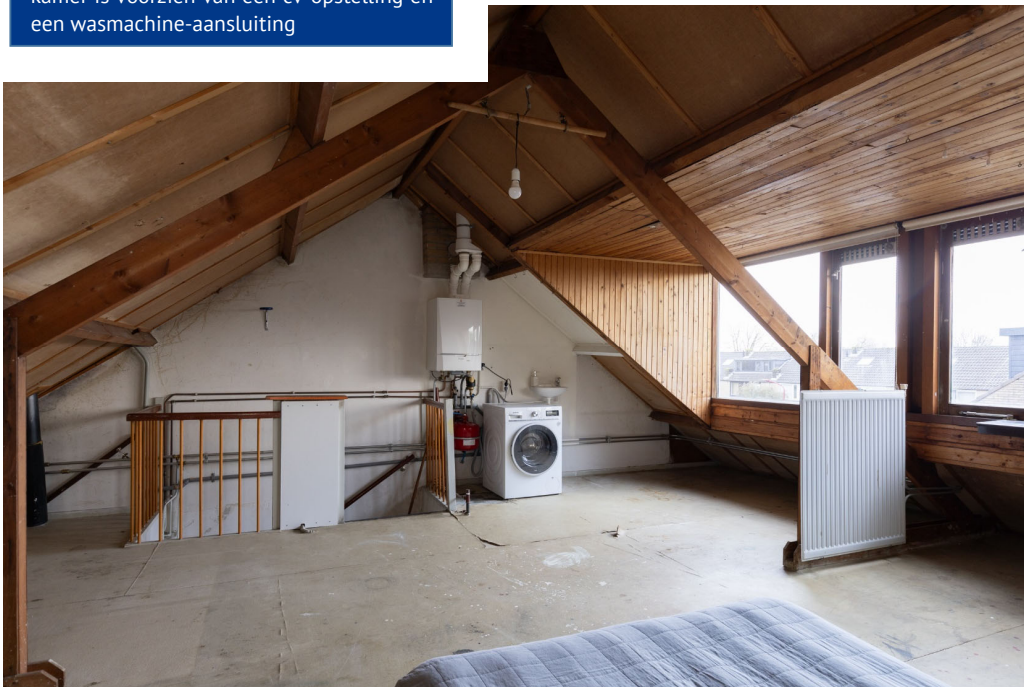

### Tuin

Buiten is er een vrolijke voor- en achtertuin, van maar liefst 165 m<sup>2</sup>, waar je de hele dag kunt genieten van de zon. De gezellige tuin geeft een natuurlijk gevoel door de beplantingen en diverse zithoeken. Het is de ideale plek om te ontspannen. De tuin heeft een achterom en een vrijstaande berging, wat voldoende ruimte biedt om fietsen, gereedschap en andere benodigdheden op te bergen.

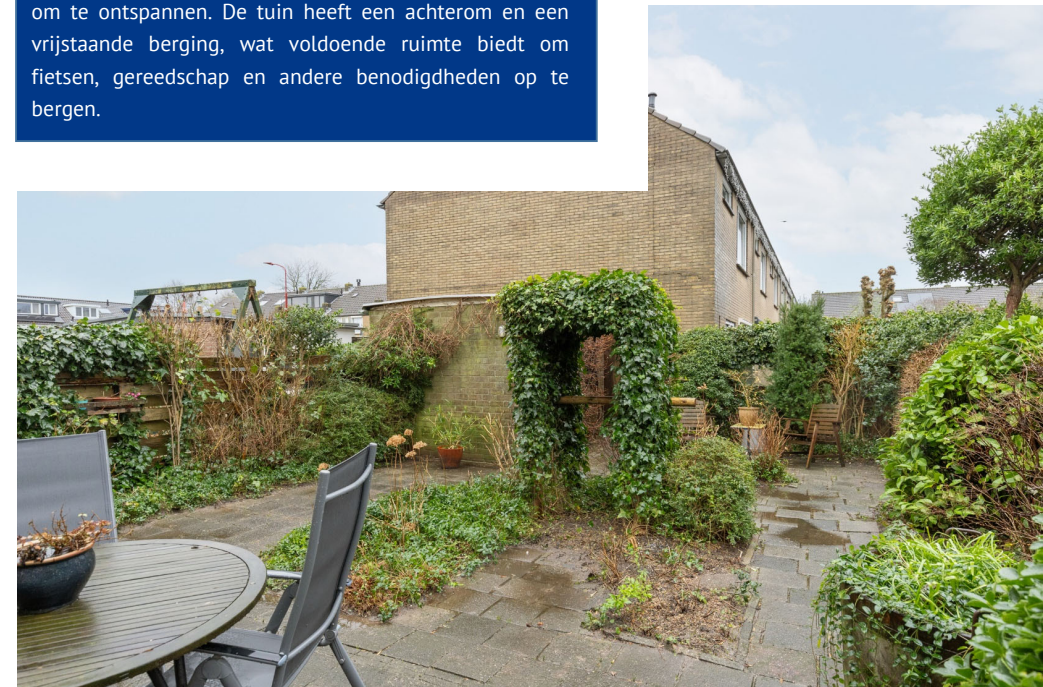





# Begane grond



# Eerste verdieping

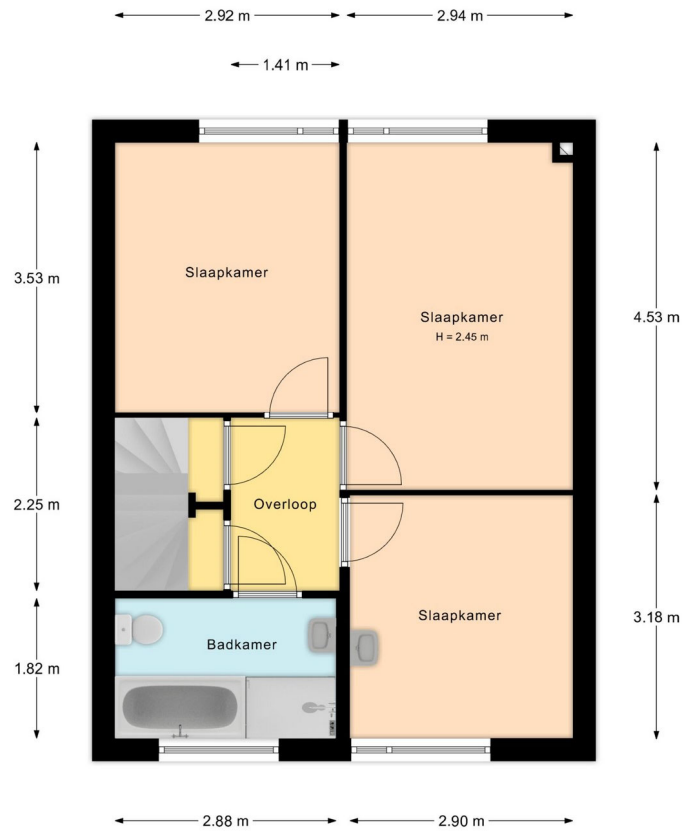

# Tweede verdieping

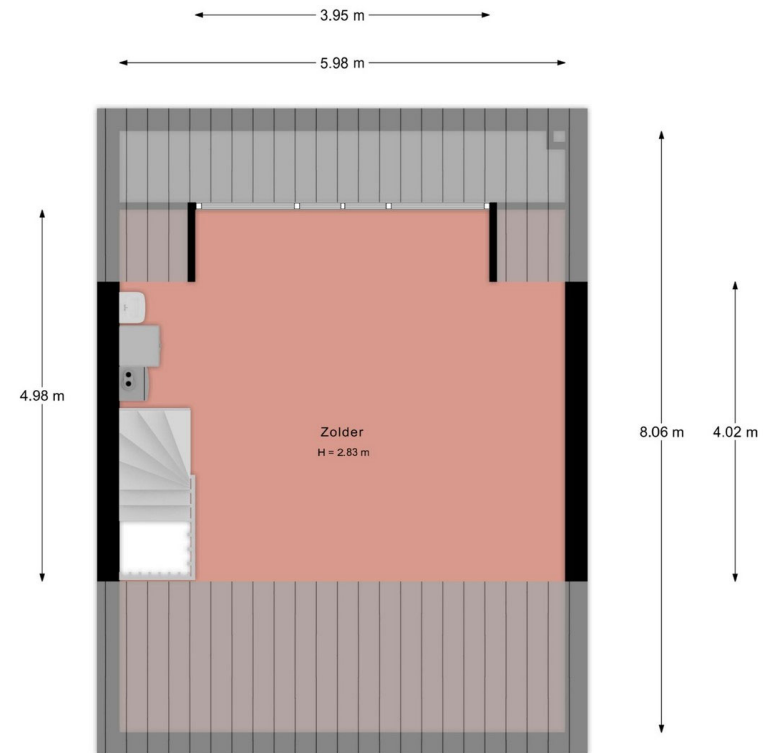

# Lijst van zaken

Ingevuld door verkoper(s)

## Woning

### Interieur

	Blijft achter	Gaat mee	Kan worden overgenomen	N.v.t.
<b>Verlichting, te weten:</b>				
- Inbouwspots/dimmers	<input type="checkbox"/>	<input type="checkbox"/>	<input type="checkbox"/>	<input checked="" type="checkbox"/>
- Opbouwspots/armaturen/lampen/dimmers	<input checked="" type="checkbox"/>	<input type="checkbox"/>	<input type="checkbox"/>	<input type="checkbox"/>
- Losse (hang)lampen	<input type="checkbox"/>	<input type="checkbox"/>	<input type="checkbox"/>	<input checked="" type="checkbox"/>
-	<input type="checkbox"/>	<input type="checkbox"/>	<input type="checkbox"/>	<input checked="" type="checkbox"/>
-	<input type="checkbox"/>	<input type="checkbox"/>	<input type="checkbox"/>	<input checked="" type="checkbox"/>
<b>(Losse) kasten, legplanken, te weten:</b>				
-	<input type="checkbox"/>	<input type="checkbox"/>	<input type="checkbox"/>	<input checked="" type="checkbox"/>
-	<input type="checkbox"/>	<input type="checkbox"/>	<input type="checkbox"/>	<input checked="" type="checkbox"/>
<b>Raamdecoratie/zonwering binnen, te weten:</b>				
- Gordijnrails	<input checked="" type="checkbox"/>	<input type="checkbox"/>	<input type="checkbox"/>	<input type="checkbox"/>
- Gordijnen	<input checked="" type="checkbox"/>	<input type="checkbox"/>	<input type="checkbox"/>	<input type="checkbox"/>
- Overgordijnen	<input type="checkbox"/>	<input type="checkbox"/>	<input type="checkbox"/>	<input checked="" type="checkbox"/>
- Vitrages	<input type="checkbox"/>	<input type="checkbox"/>	<input type="checkbox"/>	<input checked="" type="checkbox"/>
- Rolgordijnen	<input checked="" type="checkbox"/>	<input type="checkbox"/>	<input type="checkbox"/>	<input type="checkbox"/>
- Lamellen	<input type="checkbox"/>	<input type="checkbox"/>	<input type="checkbox"/>	<input checked="" type="checkbox"/>
- Jaloezieën	<input checked="" type="checkbox"/>	<input type="checkbox"/>	<input type="checkbox"/>	<input type="checkbox"/>
- (Losse) horren/rolhorren	<input checked="" type="checkbox"/>	<input type="checkbox"/>	<input type="checkbox"/>	<input type="checkbox"/>
-	<input type="checkbox"/>	<input type="checkbox"/>	<input type="checkbox"/>	<input checked="" type="checkbox"/>
-	<input type="checkbox"/>	<input type="checkbox"/>	<input type="checkbox"/>	<input checked="" type="checkbox"/>
<b>Vloerdecoratie, te weten:</b>				
- Vloerbedekking	<input type="checkbox"/>	<input type="checkbox"/>	<input type="checkbox"/>	<input checked="" type="checkbox"/>
- Parketvloer	<input type="checkbox"/>	<input type="checkbox"/>	<input type="checkbox"/>	<input checked="" type="checkbox"/>
- Houten vloer(delen)	<input checked="" type="checkbox"/>	<input type="checkbox"/>	<input type="checkbox"/>	<input type="checkbox"/>
- Laminaat	<input checked="" type="checkbox"/>	<input type="checkbox"/>	<input type="checkbox"/>	<input type="checkbox"/>
- Plavuizen	<input checked="" type="checkbox"/>	<input type="checkbox"/>	<input type="checkbox"/>	<input type="checkbox"/>
-	<input type="checkbox"/>	<input type="checkbox"/>	<input type="checkbox"/>	<input checked="" type="checkbox"/>
-	<input type="checkbox"/>	<input type="checkbox"/>	<input type="checkbox"/>	<input checked="" type="checkbox"/>
(Voorzet) openhaard met toebehoren	<input type="checkbox"/>	<input type="checkbox"/>	<input type="checkbox"/>	<input checked="" type="checkbox"/>
Allesbrander	<input type="checkbox"/>	<input type="checkbox"/>	<input type="checkbox"/>	<input checked="" type="checkbox"/>
Houtkachel	<input type="checkbox"/>	<input type="checkbox"/>	<input type="checkbox"/>	<input checked="" type="checkbox"/>
(Gas)kachels	<input type="checkbox"/>	<input type="checkbox"/>	<input type="checkbox"/>	<input checked="" type="checkbox"/>

	Blijft achter	Gaat mee	Kan worden overgenomen	N.v.t.
Designradiator(en)	<input checked="" type="checkbox"/>	<input type="checkbox"/>	<input type="checkbox"/>	<input type="checkbox"/>
Radiatorafwerking	<input type="checkbox"/>	<input type="checkbox"/>	<input type="checkbox"/>	<input checked="" type="checkbox"/>
<b>Overige, te weten:</b>				
- Spiegelwanden	<input type="checkbox"/>	<input type="checkbox"/>	<input type="checkbox"/>	<input checked="" type="checkbox"/>
- Schilderij ophangstelsysteem	<input type="checkbox"/>	<input type="checkbox"/>	<input type="checkbox"/>	<input checked="" type="checkbox"/>
-	<input type="checkbox"/>	<input type="checkbox"/>	<input type="checkbox"/>	<input checked="" type="checkbox"/>
-	<input type="checkbox"/>	<input type="checkbox"/>	<input type="checkbox"/>	<input checked="" type="checkbox"/>
-	<input type="checkbox"/>	<input type="checkbox"/>	<input type="checkbox"/>	<input checked="" type="checkbox"/>
-	<input type="checkbox"/>	<input type="checkbox"/>	<input type="checkbox"/>	<input checked="" type="checkbox"/>
<b>Keuken</b>				
Keukenblok (met bovenkasten)	<input checked="" type="checkbox"/>	<input type="checkbox"/>	<input type="checkbox"/>	<input type="checkbox"/>
<b>Keuken (inbouw)apparatuur, te weten:</b>				
- Kookplaat	<input type="checkbox"/>	<input type="checkbox"/>	<input type="checkbox"/>	<input checked="" type="checkbox"/>
- (Gas) fornuis	<input checked="" type="checkbox"/>	<input type="checkbox"/>	<input type="checkbox"/>	<input type="checkbox"/>
- Afzuigkap	<input checked="" type="checkbox"/>	<input type="checkbox"/>	<input type="checkbox"/>	<input type="checkbox"/>
- Magnetron	<input type="checkbox"/>	<input type="checkbox"/>	<input type="checkbox"/>	<input checked="" type="checkbox"/>
- Oven	<input type="checkbox"/>	<input type="checkbox"/>	<input type="checkbox"/>	<input checked="" type="checkbox"/>
- Combi-oven/combimagnetron	<input checked="" type="checkbox"/>	<input type="checkbox"/>	<input type="checkbox"/>	<input type="checkbox"/>
- Koelkast	<input checked="" type="checkbox"/>	<input type="checkbox"/>	<input type="checkbox"/>	<input type="checkbox"/>
- Vriezer	<input checked="" type="checkbox"/>	<input type="checkbox"/>	<input type="checkbox"/>	<input type="checkbox"/>
- Koel-vriescombinatie	<input type="checkbox"/>	<input type="checkbox"/>	<input type="checkbox"/>	<input checked="" type="checkbox"/>
- Vaatwasser	<input checked="" type="checkbox"/>	<input type="checkbox"/>	<input type="checkbox"/>	<input type="checkbox"/>
- Quooker	<input type="checkbox"/>	<input type="checkbox"/>	<input type="checkbox"/>	<input checked="" type="checkbox"/>
- Koffiezetapparaat	<input type="checkbox"/>	<input type="checkbox"/>	<input type="checkbox"/>	<input checked="" type="checkbox"/>
-	<input type="checkbox"/>	<input type="checkbox"/>	<input type="checkbox"/>	<input checked="" type="checkbox"/>
-	<input type="checkbox"/>	<input type="checkbox"/>	<input type="checkbox"/>	<input checked="" type="checkbox"/>
<b>Keukenaccessoires, te weten:</b>				
-	<input type="checkbox"/>	<input type="checkbox"/>	<input type="checkbox"/>	<input checked="" type="checkbox"/>
-	<input type="checkbox"/>	<input type="checkbox"/>	<input type="checkbox"/>	<input checked="" type="checkbox"/>
-	<input type="checkbox"/>	<input type="checkbox"/>	<input type="checkbox"/>	<input checked="" type="checkbox"/>
-	<input type="checkbox"/>	<input type="checkbox"/>	<input type="checkbox"/>	<input checked="" type="checkbox"/>
-	<input type="checkbox"/>	<input type="checkbox"/>	<input type="checkbox"/>	<input checked="" type="checkbox"/>
-	<input type="checkbox"/>	<input type="checkbox"/>	<input type="checkbox"/>	<input checked="" type="checkbox"/>
-	<input type="checkbox"/>	<input type="checkbox"/>	<input type="checkbox"/>	<input checked="" type="checkbox"/>
<b>Sanitair/sauna</b>				
<b>Toilet met de volgende toebehoren:</b>				
- Toilet	<input checked="" type="checkbox"/>	<input type="checkbox"/>	<input type="checkbox"/>	<input type="checkbox"/>
- Toilethouder	<input checked="" type="checkbox"/>	<input type="checkbox"/>	<input type="checkbox"/>	<input type="checkbox"/>
- Toiletborstel(houder)	<input type="checkbox"/>	<input type="checkbox"/>	<input type="checkbox"/>	<input checked="" type="checkbox"/>
- Fontein	<input checked="" type="checkbox"/>	<input type="checkbox"/>	<input type="checkbox"/>	<input type="checkbox"/>
-	<input type="checkbox"/>	<input type="checkbox"/>	<input type="checkbox"/>	<input checked="" type="checkbox"/>
-	<input type="checkbox"/>	<input type="checkbox"/>	<input type="checkbox"/>	<input checked="" type="checkbox"/>
<b>Badkamer met de volgende toebehoren:</b>				
- Ligbad	<input checked="" type="checkbox"/>	<input type="checkbox"/>	<input type="checkbox"/>	<input type="checkbox"/>
- Jacuzzi/whirlpool	<input type="checkbox"/>	<input type="checkbox"/>	<input type="checkbox"/>	<input checked="" type="checkbox"/>
- Douche (cabine/scherm)	<input checked="" type="checkbox"/>	<input type="checkbox"/>	<input type="checkbox"/>	<input type="checkbox"/>

	Blijft achter	Gaat mee	Kan worden overgenomen	N.v.t.
- Stoomdouche (cabine)	<input type="checkbox"/>	<input type="checkbox"/>	<input type="checkbox"/>	<input checked="" type="checkbox"/>
- Wastafel	<input checked="" type="checkbox"/>	<input type="checkbox"/>	<input type="checkbox"/>	<input type="checkbox"/>
- Wastafelmeubel	<input type="checkbox"/>	<input type="checkbox"/>	<input type="checkbox"/>	<input checked="" type="checkbox"/>
- Planchet	<input checked="" type="checkbox"/>	<input type="checkbox"/>	<input type="checkbox"/>	<input type="checkbox"/>
- Toiletkast	<input checked="" type="checkbox"/>	<input type="checkbox"/>	<input type="checkbox"/>	<input type="checkbox"/>
- Toilet	<input checked="" type="checkbox"/>	<input type="checkbox"/>	<input type="checkbox"/>	<input type="checkbox"/>
- Toilethouder	<input checked="" type="checkbox"/>	<input type="checkbox"/>	<input type="checkbox"/>	<input type="checkbox"/>
- Toiletborstel(houder)	<input checked="" type="checkbox"/>	<input type="checkbox"/>	<input type="checkbox"/>	<input type="checkbox"/>
-	<input type="checkbox"/>	<input type="checkbox"/>	<input type="checkbox"/>	<input checked="" type="checkbox"/>
-	<input type="checkbox"/>	<input type="checkbox"/>	<input type="checkbox"/>	<input checked="" type="checkbox"/>
Sauna met toebehoren	<input type="checkbox"/>	<input type="checkbox"/>	<input type="checkbox"/>	<input checked="" type="checkbox"/>
-	<input type="checkbox"/>	<input type="checkbox"/>	<input type="checkbox"/>	<input checked="" type="checkbox"/>
<i>Exterieur/Installaties/Veiligheid/Energiebesparing</i>				
Schotel/antenne	<input type="checkbox"/>	<input type="checkbox"/>	<input type="checkbox"/>	<input checked="" type="checkbox"/>
Brievenbus	<input checked="" type="checkbox"/>	<input type="checkbox"/>	<input type="checkbox"/>	<input type="checkbox"/>
Kluis	<input type="checkbox"/>	<input type="checkbox"/>	<input type="checkbox"/>	<input checked="" type="checkbox"/>
(Voordeur)bel	<input checked="" type="checkbox"/>	<input type="checkbox"/>	<input type="checkbox"/>	<input type="checkbox"/>
Alarminstallatie	<input type="checkbox"/>	<input type="checkbox"/>	<input type="checkbox"/>	<input checked="" type="checkbox"/>
(Veiligheids)sloten en overige inbraakpreventie	<input checked="" type="checkbox"/>	<input type="checkbox"/>	<input type="checkbox"/>	<input type="checkbox"/>
Rookmelders	<input checked="" type="checkbox"/>	<input type="checkbox"/>	<input type="checkbox"/>	<input type="checkbox"/>
(Klok)thermostaat	<input checked="" type="checkbox"/>	<input type="checkbox"/>	<input type="checkbox"/>	<input type="checkbox"/>
Airconditioning	<input type="checkbox"/>	<input type="checkbox"/>	<input type="checkbox"/>	<input checked="" type="checkbox"/>
Warmwatervoorziening, te weten:				
- CV-installatie	<input checked="" type="checkbox"/>	<input type="checkbox"/>	<input type="checkbox"/>	<input type="checkbox"/>
- Boiler	<input type="checkbox"/>	<input type="checkbox"/>	<input type="checkbox"/>	<input checked="" type="checkbox"/>
- Geiser	<input type="checkbox"/>	<input type="checkbox"/>	<input type="checkbox"/>	<input checked="" type="checkbox"/>
-	<input type="checkbox"/>	<input type="checkbox"/>	<input type="checkbox"/>	<input checked="" type="checkbox"/>
-	<input type="checkbox"/>	<input type="checkbox"/>	<input type="checkbox"/>	<input checked="" type="checkbox"/>
-	<input type="checkbox"/>	<input type="checkbox"/>	<input type="checkbox"/>	<input checked="" type="checkbox"/>
Screens	<input checked="" type="checkbox"/>	<input type="checkbox"/>	<input type="checkbox"/>	<input type="checkbox"/>
Rolluiken	<input type="checkbox"/>	<input type="checkbox"/>	<input type="checkbox"/>	<input checked="" type="checkbox"/>
Zonwering buiten	<input type="checkbox"/>	<input type="checkbox"/>	<input checked="" type="checkbox"/>	<input type="checkbox"/>
-	<input type="checkbox"/>	<input type="checkbox"/>	<input type="checkbox"/>	<input checked="" type="checkbox"/>
-	<input type="checkbox"/>	<input type="checkbox"/>	<input type="checkbox"/>	<input checked="" type="checkbox"/>
-	<input type="checkbox"/>	<input type="checkbox"/>	<input type="checkbox"/>	<input checked="" type="checkbox"/>
Isolatievoorzieningen (voorzetramen/radiatorfolie etc.), te weten:				
- radiatorfolie	<input checked="" type="checkbox"/>	<input type="checkbox"/>	<input type="checkbox"/>	<input type="checkbox"/>
-	<input type="checkbox"/>	<input type="checkbox"/>	<input type="checkbox"/>	<input checked="" type="checkbox"/>
Telefoonaansluiting/internet aansluiting	<input checked="" type="checkbox"/>	<input type="checkbox"/>	<input type="checkbox"/>	<input type="checkbox"/>
Veiligheidsschakelaar wasautomaat	<input type="checkbox"/>	<input type="checkbox"/>	<input type="checkbox"/>	<input checked="" type="checkbox"/>
Waterslot wasautomaat	<input type="checkbox"/>	<input checked="" type="checkbox"/>	<input type="checkbox"/>	<input type="checkbox"/>
Zonnepanelen	<input type="checkbox"/>	<input type="checkbox"/>	<input type="checkbox"/>	<input checked="" type="checkbox"/>
Oplaadpunt elektrische auto	<input type="checkbox"/>	<input type="checkbox"/>	<input type="checkbox"/>	<input checked="" type="checkbox"/>
-	<input type="checkbox"/>	<input type="checkbox"/>	<input type="checkbox"/>	<input checked="" type="checkbox"/>
-	<input type="checkbox"/>	<input type="checkbox"/>	<input type="checkbox"/>	<input checked="" type="checkbox"/>
<i>Tuin</i>				
<i>Inrichting</i>				
Tuinaanleg/bestrating	<input checked="" type="checkbox"/>	<input type="checkbox"/>	<input type="checkbox"/>	<input type="checkbox"/>

	Blijft achter	Gaat mee	Kan worden overgenomen	N.v.t.
Beplanting	<input checked="" type="checkbox"/>	<input type="checkbox"/>	<input type="checkbox"/>	<input checked="" type="checkbox"/>
-	<input type="checkbox"/>	<input type="checkbox"/>	<input type="checkbox"/>	<input checked="" type="checkbox"/>
<i>Verlichting/installaties</i>				
Buitenverlichting	<input checked="" type="checkbox"/>	<input type="checkbox"/>	<input type="checkbox"/>	<input type="checkbox"/>
Tijd- of schemerschakelaar/bewegingsmelder	<input type="checkbox"/>	<input type="checkbox"/>	<input type="checkbox"/>	<input checked="" type="checkbox"/>
-	<input type="checkbox"/>	<input type="checkbox"/>	<input type="checkbox"/>	<input checked="" type="checkbox"/>
<i>Bebouwing</i>				
Tuinhuis/buitenberging	<input checked="" type="checkbox"/>	<input type="checkbox"/>	<input type="checkbox"/>	<input type="checkbox"/>
Kasten/werkbank in tuinhuis/berging	<input checked="" type="checkbox"/>	<input type="checkbox"/>	<input type="checkbox"/>	<input type="checkbox"/>
(Broei)kas	<input type="checkbox"/>	<input type="checkbox"/>	<input type="checkbox"/>	<input checked="" type="checkbox"/>
-	<input type="checkbox"/>	<input type="checkbox"/>	<input type="checkbox"/>	<input checked="" type="checkbox"/>
-	<input type="checkbox"/>	<input type="checkbox"/>	<input type="checkbox"/>	<input checked="" type="checkbox"/>
<i>Overig</i>				
Overige tuin, te weten:				
- (Sier)hek	<input type="checkbox"/>	<input type="checkbox"/>	<input type="checkbox"/>	<input checked="" type="checkbox"/>
- Vlaggenmast(houder)	<input type="checkbox"/>	<input type="checkbox"/>	<input type="checkbox"/>	<input checked="" type="checkbox"/>
-	<input type="checkbox"/>	<input type="checkbox"/>	<input type="checkbox"/>	<input checked="" type="checkbox"/>
-	<input type="checkbox"/>	<input type="checkbox"/>	<input type="checkbox"/>	<input checked="" type="checkbox"/>

#### Overig

Zijn er zaken die geen eigendom zijn van verkoper omdat er sprake is van een leasecontract of huurcontract. Zo ja, neemt verkoper de zaak mee of wordt het betreffende contract overgenomen?	Ja	Nee	Gaat mee	Moet worden overgenomen
CV	<input type="checkbox"/>	<input checked="" type="checkbox"/>	<input type="checkbox"/>	<input type="checkbox"/>
Boiler	<input type="checkbox"/>	<input checked="" type="checkbox"/>	<input type="checkbox"/>	<input type="checkbox"/>
Zonnepanelen	<input type="checkbox"/>	<input checked="" type="checkbox"/>	<input type="checkbox"/>	<input type="checkbox"/>
-	<input type="checkbox"/>	<input checked="" type="checkbox"/>	<input type="checkbox"/>	<input type="checkbox"/>
-	<input type="checkbox"/>	<input checked="" type="checkbox"/>	<input type="checkbox"/>	<input type="checkbox"/>
-	<input type="checkbox"/>	<input checked="" type="checkbox"/>	<input type="checkbox"/>	<input type="checkbox"/>
-	<input type="checkbox"/>	<input checked="" type="checkbox"/>	<input type="checkbox"/>	<input type="checkbox"/>
Bijlage(n) over te nemen contracten:				
-				
-				

# Kadastrale kaart

Gemeente **Vreeswijk**, sectie **B**, nummer **3564**  
Perceeloppervlakte **244 m<sup>2</sup>**



## Wij zijn Wij Makelaardij



**Gerrit Jan van der Sluijs**  
Makelaar  
gj@wijmakelaardij.nl  
06 - 20 39 30 14



**Kyras Dimitopoulos**  
Makelaar  
kyras@wijmakelaardij.nl  
06 - 19 67 93 88



**Arnoud Jonkers**  
Makelaar  
arnoud@wijmakelaardij.nl  
06 - 23 90 29 86



**Denise Guldemond**  
Office Manager  
denise@wijmakelaardij.nl  
030 - 271 00 04



**Marylène Kemp**  
Office Manager  
marylene@wijmakelaardij.nl  
030 - 271 00 0



# Algemene informatie

Als u overeenstemming bereikt over de koopsom, opleverdatum en overige voorwaarden, wordt een koopakte opgesteld waarin de gemaakte afspraken worden vastgelegd.

## Schriftelijke overeenkomst/koopovereenkomst

De tussen verkoper en koper te sluiten koopovereenkomst komt uitsluitend tot stand als beide partijen een schriftelijke koopovereenkomst hebben ondertekend. Deze overeenkomst komt tot stand onder de opschortende voorwaarde dat beide partijen deze overeenkomst ondertekenen. De koopovereenkomst wordt opgemaakt volgens het standaardmodel koopovereenkomst door Wij Makelaardij of door de aangewezen notaris.

## Bankgarantie/waarborgsom

Tot zekerheid voor de nakoming van de verplichtingen van koper, komen partijen overeen dat koper verplicht wordt een waarborgsom te storten ter grootte van 10% van de koopsom. Deze waarborgsom dient binnen 7 weken na het overeenkomen op de derdengeldrekening van de notaris te zijn bijgeschreven. In plaats van een waarborgsom kan koper ook een schriftelijke bankgarantie doen stellen, mits deze bankgarantie onvoorwaardelijk is en afgegeven door een erkende in Nederland gevestigde bankinstelling.

## Baten, lasten en verschuldigde canons

Alle baten, lasten en eventueel verschuldigde canons en dergelijke komen voor rekening van koper met ingang van de datum van de feitelijke levering (transportdatum). De lopende baten, lasten en dergelijke, met uitzondering van de onroerendezaakbelasting wegens feitelijk gebruik, zullen tussen partijen naar rato worden verrekend.

## Notaris

De notaris wordt betaald door koper, dus is het gebruikelijk dat koper de notaris kiest, tenzij vooraf anders is overeengekomen.

## Kosten koper (k.k.)

Bij (ver)koop van een woning komen de kosten van de eigendomsoverdracht voor rekening van koper. Deze eenmalige kosten bestaan onder andere uit de overdrachtsbelasting (2% van de koopsom) en de notariskosten en worden bij de notariële overdracht van de woning (ook genoemd levering of transport) verrekend.

## Financiering

In de meeste gevallen wordt door koper een hypotheek afgesloten. Hiervoor wordt 6 weken opgenomen in de koopovereenkomst. De geldverstrekker verlangt dat er voor het aangekochte woonhuis een taxatierapport wordt overlegd. Dit rapport wordt door een onafhankelijke (niet bij de transactie betrokken) makelaar gemaakt. Deze makelaar zal hiervoor taxatiekosten in rekening brengen. Alle kosten voor de financiering zijn fiscaal aftrekbaar.

## Verzekering

Vanaf de dag dat de woning feitelijk aan u wordt overgedragen (sleuteloverdracht, vindt meestal plaats op dezelfde dag als het notariële transport), draagt u ook het risico van de woning. U moet dus zelf op tijd zorgen voor een opstalverzekering voor de woning.

## Nutsvoorzieningen

Huiseigenaren hebben de mogelijkheid zelf een energieleverancier te kiezen voor gas en elektra. In verband hiermee verzoeken leveranciers nieuwe bewoners zich uiterlijk 3 weken voor de transportdatum bij hen te melden. Doet u dit niet dan bestaat de kans dat uw nutsvoorzieningen worden afgesloten en dat later de aansluitkosten bij u in rekening worden gebracht.

# Algemene informatie

## Onderzoeksplicht

In het burgerlijk wetboek is vastgesteld dat verkoper informatieplicht heeft en koper onderzoeksplicht. Het onderzoeksplicht voor koper houdt onder meer in dat koper zelf verantwoordelijk is voor de beoordeling van de staat van het onderhoud en of het object de eigenschappen bezit die voldoen aan de bestemming die de koper ervoor heeft.

## Energielabel

Vanaf 1 november 2021 dient bij verkoop of verhuur van woningen een energielabel aanwezig te zijn. Met het energielabel krijgt de nieuwe gebruiker van een gebouw vooraf inzicht in het energiegebruik van het gebouw. Bij verkoop of verhuur is een definitief label verplicht op straffe van een boete van maximaal 435 euro.

## Inspectie

Zo kort mogelijk voor het transport zullen wij met koper nog een inspectie van het pand uitvoeren, waarbij ook de meterstanden van gas, water en elektra zullen worden genoteerd op de daarvoor bestemde mutatieformulieren van de nutsbedrijven. Deze formulieren moeten door beide partijen, koper en verkoper, voor akkoord worden ondertekend.

## Plattegronden/tekeningen/brochure

De gegevens in deze brochure kunnen afwijken van de werkelijke situatie. Alle informatie is met zorg samengesteld en betrokken uit onzes inziens betrouwbare bronnen. Ten aanzien van de juistheid ervan kunnen wij echter geen aansprakelijkheid aanvaarden. De aangeboden informatie is geheel vrijblijvend.

## WOONLASTEN NIEUWEGEIN 2023

### Onroerendezaakbelasting (OZB)

De tarieven zijn een percentage van de waarde in het economisch verkeer van uw onroerende zaak:

Woningen	Percentage
Eigenarenheffing	0,07300%

Niet woningen	Percentage
Eigenarenheffing	0,37560%
Gebruikersheffing	0,29920%

### Rioolrechten

- eigenaar per aansluiting per jaar € 129,96

### Afvalstoffenheffing

- eenpersoonshuishouden per perceel per jaar € 246,70
- meerpersoonshuishouden per perceel per jaar € 352,42

(Bron: [www.bghu.nl](http://www.bghu.nl))

*Hoewel deze brochure zorgvuldig is opgemaakt, kunnen aan de vermelde gegevens geen rechten worden ontleend.*





## Wij zeggen wat wij doen en wij doen wat wij zeggen

Neem gerust contact met ons op voor een kennismaking!



VERKOPEN



KOPEN



VERHUREN



TAXEREN

Antonius Matthaesuslaan 19  
3515 AN Utrecht  
030 – 271 00 04  
[info@wijmakelaardij.nl](mailto:info@wijmakelaardij.nl)